

# ESCALERA 1 - PRIMERO A

CALLE RONDA DE LA HISPANIDAD 11  
VILLANUEVA DE GÁLLEGO

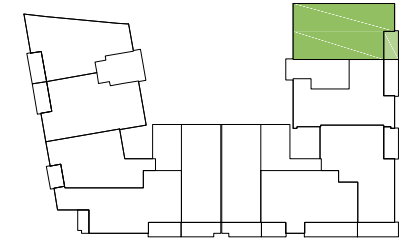
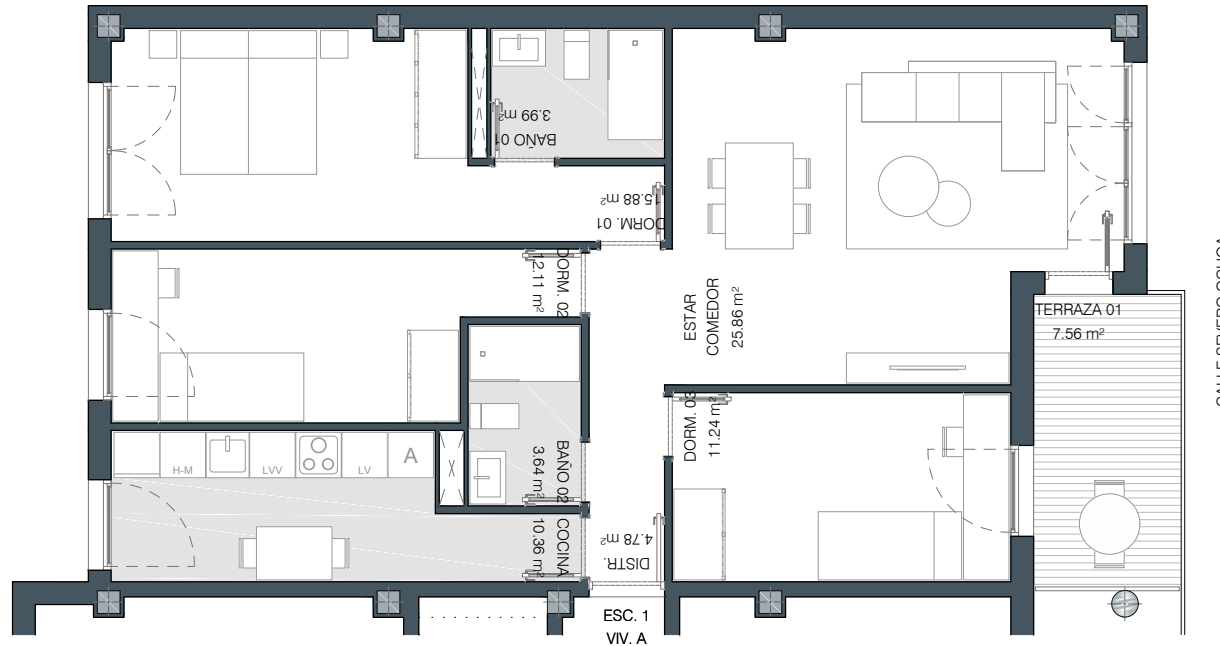

## SUPERFICIES ÚTILES

PLANTA	01
ESCALERA	1
VIVIENDA	A
Nº DORMITORIOS	3
SUPERFICIE ÚTIL CERRADA m²	
ESTAR-COMEDOR	25,86
ESTAR-COMEDOR-COCINA	-
COCINA	10,36
DORMITORIO 01	15,88
DORMITORIO 02	12,11
DORMITORIO 03	11,24
DORMITORIO 04	-
BAÑO 01	3,99
BAÑO 02	3,64
DISTRIBUIDOR	4,78
<b>TOTAL SUP. ÚTIL CERRADA</b>	<b>87,86</b>
SUPERFICIE ÚTIL ABIERTA m²	
PATIO	-
TERRAZA 01	7,56
TERRAZA 02	-
<b>TOTAL SUP. ÚTIL ABIERTA</b>	<b>7,56</b>
<b>TOTAL SUP. ÚTIL CE. + AB.</b>	<b>95,42</b>

PROMUEVE

**FINCAS INDEPENDENCIA**

CONSTRUYE

**ARYCO**

21 ABRIL 2022

ESCALA 1/100  
DIN A4

ESTE PLANO NO CONSTITUYE UN DOCUMENTO CONTRACTUAL, ESTANDO SUJETO A MODIFICACIONES QUE VINIERAN DETERMINADAS POR CAUSAS TÉCNICAS, ADMINISTRATIVAS (\*) O JURÍDICAS Y QUE NO SUPONGAN UN DETRIMENTO DE LA CALIDAD O PRESTACIONES DE LA VIVIENDA. TODO EL MOBILIARIO QUE SE MUESTRA SE HA INCLUIDO A EFECTOS MERAMENTE ORIENTATIVOS, NO FORMANDO PARTE EN NINGÚN CASO DEL INMUEBLE OBJETO DE VENTA. (\*) EL PROYECTO SE ENCUENTRA PENDIENTE DE OBTENER LA PRECEPTIVA LICENCIA URBANÍSTICA.

