

# ESCALERA 3 - PRIMERO A

CALLE RONDA DE LA HISPANIDAD 11  
VILLANUEVA DE GÁLLEGO

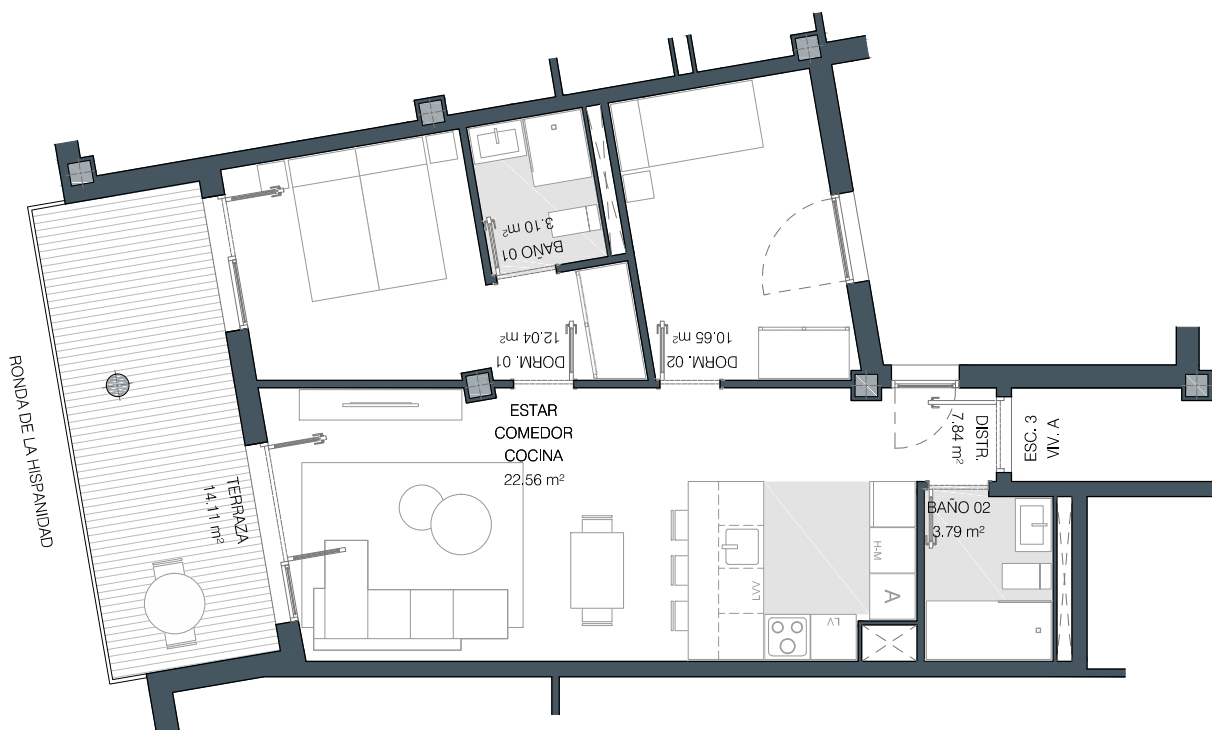

## SUPERFICIES ÚTILES

PLANTA	01
ESCALERA	3
VIVIENDA	A
Nº DORMITORIOS	2

SUPERFICIE ÚTIL CERRADA	m²
ESTAR-COMEDOR	-
ESTAR-COMEDOR-COCINA	22,56
COCINA	-
DORMITORIO 01	12,04
DORMITORIO 02	10,65
DORMITORIO 03	-
DORMITORIO 04	-
BAÑO 01	3,10
BAÑO 02	3,79
DISTRIBUIDOR	7,84

**TOTAL SUP. ÚTIL CERRADA** 59,98

SUPERFICIE ÚTIL ABIERTA	m²
PATIO	-
TERRAZA 01	14,11
TERRAZA 02	-

**TOTAL SUP. ÚTIL ABIERTA** 14,11

**TOTAL SUP. ÚTIL CE. + AB.** 74,09

PROMUEVE

**FINCAS INDEPENDENCIA**

CONSTRUYE

**ARYCO**

R02 25 OCTUBRE 2022

ESCALA 1/100  
DIN A4

ESTE PLANO NO CONSTITUYE UN DOCUMENTO CONTRACTUAL, ESTANDO SUJETO A MODIFICACIONES QUE VINIERAN DETERMINADAS POR CAUSAS TÉCNICAS, ADMINISTRATIVAS (\*) O JURÍDICAS Y QUE NO SUPONGAN UN DETRIMENTO DE LA CALIDAD O PRESTACIONES DE LA VIVIENDA. TODO EL MOBILIARIO QUE SE MUESTRA SE HA INCLUIDO A EFECTOS MERAMENTE ORIENTATIVOS, NO FORMANDO PARTE EN NINGÚN CASO DEL INMUEBLE OBJETO DE VENTA. (\*) EL PROYECTO SE ENCUENTRA PENDIENTE DE OBTENER LA PRECEPTIVA LICENCIA URBANÍSTICA.

