

ESCALERA 3 - PRIMERO B

CALLE RONDA DE LA HISPANIDAD 11
VILLANUEVA DE GÁLLEGO

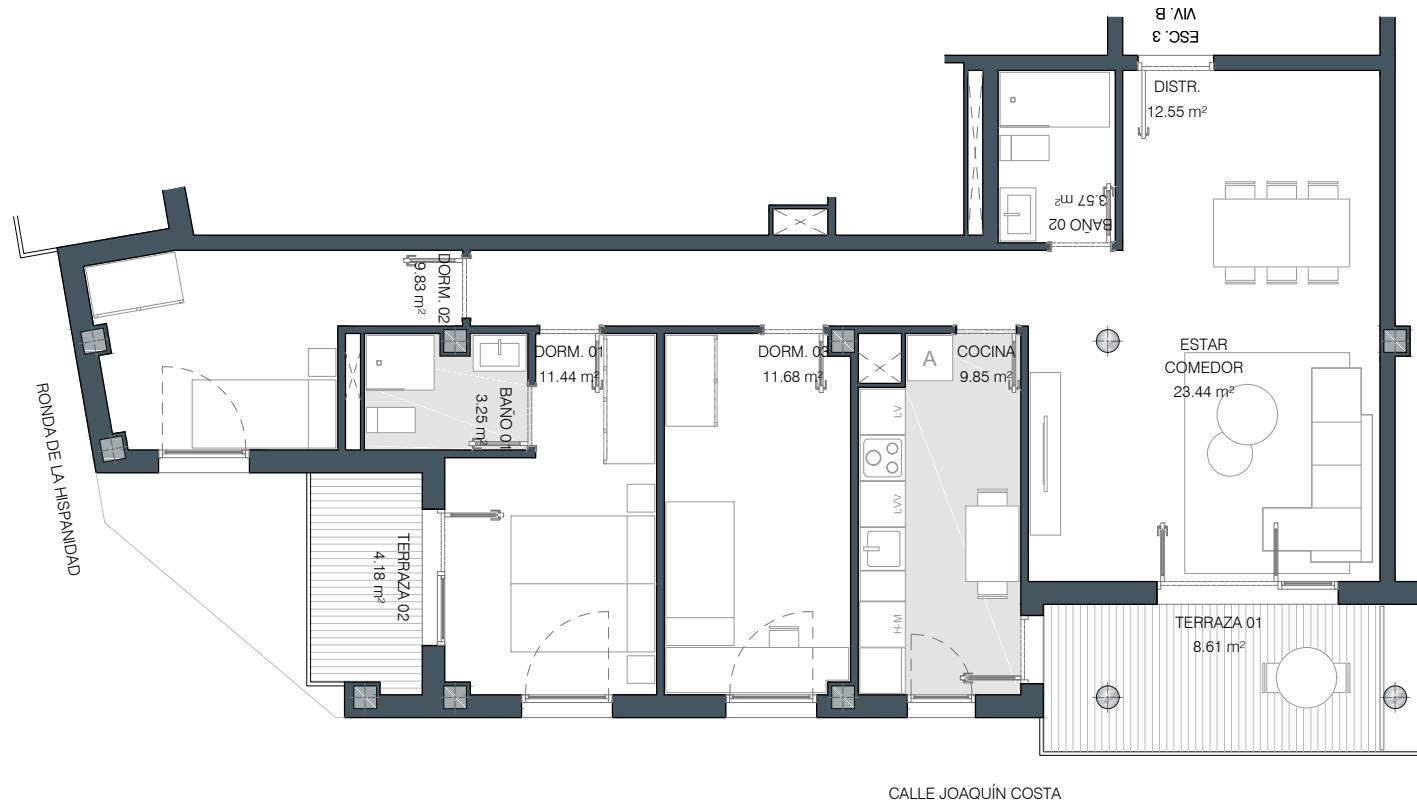

SUPERFICIES ÚTILES

PLANTA	01
ESCALERA	3
VIVIENDA	B
Nº DORMITORIOS	3
SUPERFICIE ÚTIL CERRADA	
ESTAR-COMEDOR	23,44
ESTAR-COMEDOR-COCINA	-
COCINA	9,85
DORMITORIO 01	11,44
DORMITORIO 02	9,83
DORMITORIO 03	11,68
DORMITORIO 04	-
BAÑO 01	3,25
BAÑO 02	3,57
DISTRIBUIDOR	12,55
TOTAL SUP. ÚTIL CERRADA	85,61
SUPERFICIE ÚTIL ABIERTA	
PATIO	-
TERRAZA 01	8,61
TERRAZA 02	4,18
TOTAL SUP. ÚTIL ABIERTA	12,79
TOTAL SUP. ÚTIL CE. + AB.	98,40

PROMUEVE

FINCAS INDEPENDENCIA

CONSTRUYE

ARYCO

21 ABRIL 2022

ESCALA 1/100
DIN A4

ESTE PLANO NO CONSTITUYE UN DOCUMENTO CONTRACTUAL, ESTANDO SUJETO A MODIFICACIONES QUE VINIERAN DETERMINADAS POR CAUSAS TÉCNICAS, ADMINISTRATIVAS (*) O JURÍDICAS Y QUE NO SUPONGAN UN DETRIMENTO DE LA CALIDAD O PRESTACIONES DE LA VIVIENDA. TODO EL MOBILIARIO QUE SE MUESTRA SE HA INCLUIDO A EFECTOS MERAMENTE ORIENTATIVOS, NO FORMANDO PARTE EN NINGÚN CASO DEL INMUEBLE OBJETO DE VENTA. (*) EL PROYECTO SE ENCUENTRA PENDIENTE DE OBTENER LA PRECEPTIVA LICENCIA URBANÍSTICA.

