

ESCALERA 3 - PRIMERO C

CALLE RONDA DE LA HISPANIDAD 11
VILLANUEVA DE GÁLLEGO

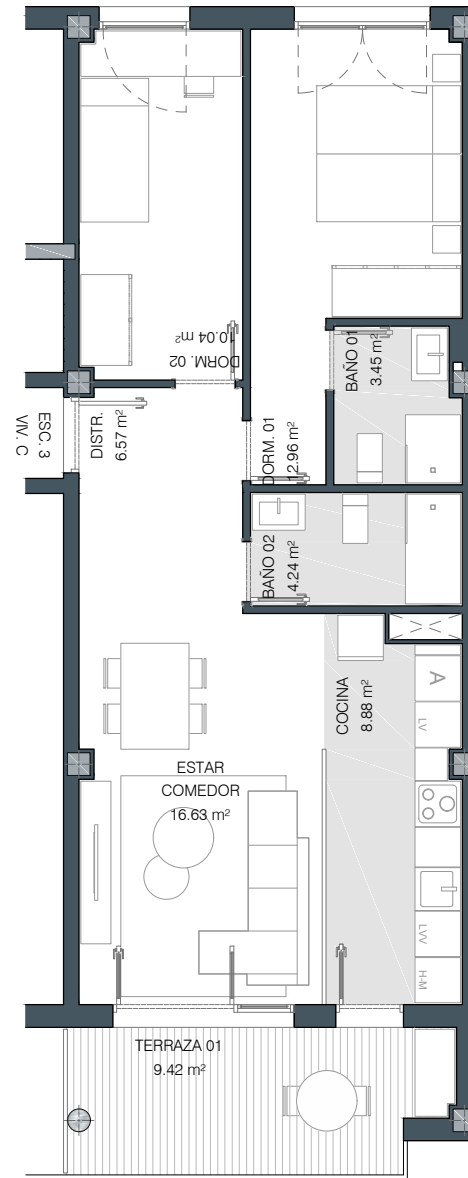

CALLE JOAQUÍN COSTA



SUPERFICIES ÚTILES

PLANTA	01
ESCALERA	3
VIVIENDA	C
Nº DORMITORIOS	2
SUPERFICIE ÚTIL CERRADA	m²
ESTAR-COMEDOR	16,63
ESTAR-COMEDOR-COCINA	-
COCINA	8,88
DORMITORIO 01	12,96
DORMITORIO 02	10,04
DORMITORIO 03	-
DORMITORIO 04	-
BAÑO 01	3,45
BAÑO 02	4,24
DISTRIBUIDOR	6,57
TOTAL SUP. ÚTIL CERRADA	62,77
SUPERFICIE ÚTIL ABIERTA	m²
PATIO	-
TERRAZA 01	9,42
TERRAZA 02	-
TOTAL SUP. ÚTIL ABIERTA	9,42
TOTAL SUP. ÚTIL CE. + AB.	72,19

PROMUEVE

FINCAS INDEPENDENCIA

CONSTRUYE

ARYCO

21 ABRIL 2022

ESCALA 1/100
DIN A4

ESTE PLANO NO CONSTITUYE UN DOCUMENTO CONTRACTUAL, ESTANDO SUJETO A MODIFICACIONES QUE VINIERAN DETERMINADAS POR CAUSAS TÉCNICAS, ADMINISTRATIVAS (*) O JURÍDICAS Y QUE NO SUPONGAN UN DETRIMENTO DE LA CALIDAD O PRESTACIONES DE LA VIVIENDA. TODO EL MOBILIARIO QUE SE MUESTRA SE HA INCLUIDO A EFECTOS MERAMENTE ORIENTATIVOS, NO FORMANDO PARTE EN NINGÚN CASO DEL INMUEBLE OBJETO DE VENTA. (*) EL PROYECTO SE ENCUENTRA PENDIENTE DE OBTENER LA PRECEPTIVA LICENCIA URBANÍSTICA.

