

SEGUNDO A

CALLE JOAQUÍN COSTA 10
VILLANUEVA DE GÁLLEGO

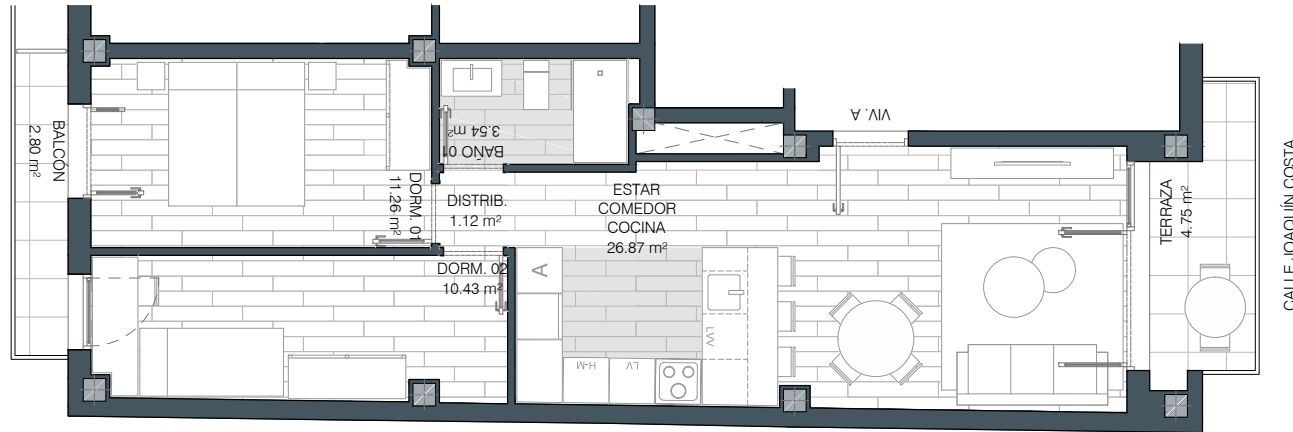
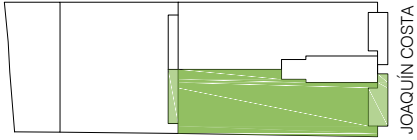

SUPERFICIES ÚTILES

PLANTA	02
VIVIENDA	A
Nº DORMITORIOS	2
SUPERFICIE ÚTIL CERRADA	m ²
ESTAR-COMEDOR-COCINA	26,87
DORMITORIO 01	11,26
DORMITORIO 02	10,43
BAÑO 01	3,54
DISTRIBUIDOR	1,12
TOTAL SUP. ÚTIL CERRADA	53,22
SUPERFICIE ÚTIL ABIERTA	m ²
TERRAZA	4,75
BALCÓN	2,80
TOTAL SUP. ÚTIL ABIERTA	7,55
TOTAL SUP. ÚTIL CE. + AB.	60,77

PROMUEVE

FINCAS INDEPENDENCIA

CONSTRUYE

ARYCO

R01 02 FEBRERO 2024

ESCALA 1/100
DIN A4

ESTE PLANO NO CONSTITUYE UN DOCUMENTO CONTRACTUAL, ESTANDO SUJETO A MODIFICACIONES QUE VINIERAN DETERMINADAS POR CAUSAS TÉCNICAS, ADMINISTRATIVAS (*) O JURÍDICAS Y QUE NO SUPONGAN UN DETRIMENTO DE LA CALIDAD O PRESTACIONES DE LA VIVIENDA. TODO EL MOBILIARIO QUE SE MUESTRA SE HA INCLUIDO A EFECTOS MERAMENTE ORIENTATIVOS, NO FORMANDO PARTE EN NINGÚN CASO DEL INMUEBLE OBJETO DE VENTA. (*) EL PROYECTO SE ENCUENTRA PENDIENTE DE OBTENER LA PRECEPTIVA LICENCIA URBANÍSTICA.

