

AVENIDA CASTEJÓN - PRIMERO A

AVENIDA CASTEJÓN 17
VILLANUEVA DE GALLEGO

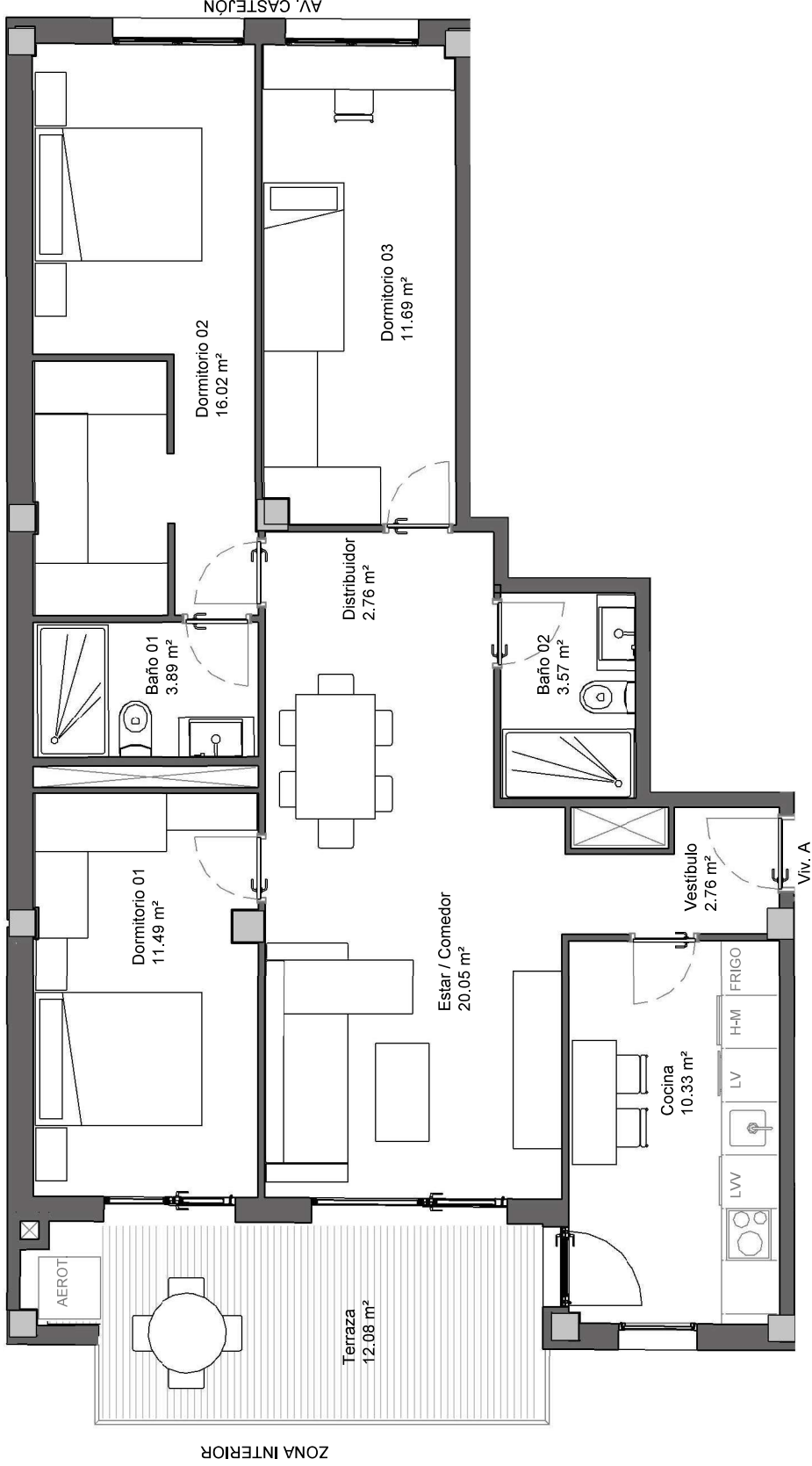

SUPERFICIES ÚTILES	
PLANTA	01
VIVIENDA	A
Nº DORMITORIOS	3
NOMBRE	
Baño 01	3.89 m ²
Baño 02	3.57 m ²
Cocina	10.33 m ²
Distribuidor	2.76 m ²
Dormitorio 01	11.49 m ²
Dormitorio 02	16.02 m ²
Dormitorio 03	11.69 m ²
Estar / Comedor	20.05 m ²
Vestibulo	2.76 m ²
SUPERFICIE ÚTIL TOTAL CERRADA	
	82.56 m ²
Terraza	12.08 m ²
SUPERFICIE ÚTIL TOTAL ABIERTA	
	12.08 m ²
SUPERFICIE ÚTIL TOTAL (CE+AB)	
	94.64 m ²

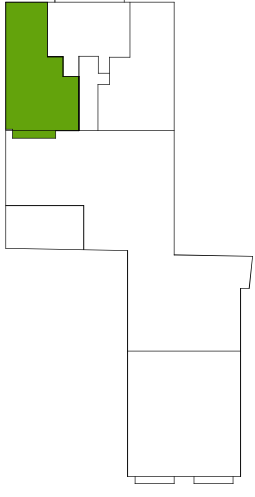

NOVIEMBRE 2025
DIN A4

ESTE PLANO NO CONSTITUYE UN DOCUMENTO CONTRACTUAL. ESTANDO SUJETO A MODIFICACIONES QUE VINIERAN DETERMINADAS POR CAUSAS TÉCNICAS ADMINISTRATIVAS (*) O JURÍDICAS Y QUE NO SUPONGAN UN DETRIMENTO DE LA CALIDAD O PRESTACIONES DE LA VIVIENDA. TODO EL MOBILIARIO QUE SE MUESTRA SE HA INCLUIDO A EFECTOS MIERAMENTE ORIENTATIVOS, NO FORMANDO PARTE EN NINGÚN CASO DEL INMUEBLE OBJETO DE VENTA. (*) EL PROYECTO SE ENCUENTRA PENDIENTE DE OBTENER LA PRECEPTIVA LICENCIA URBANÍSTICA.