

AVENIDA CASTEJÓN - PRIMERO C

AVENIDA CASTEJÓN 17
VILLANUEVA DE GALLEGO

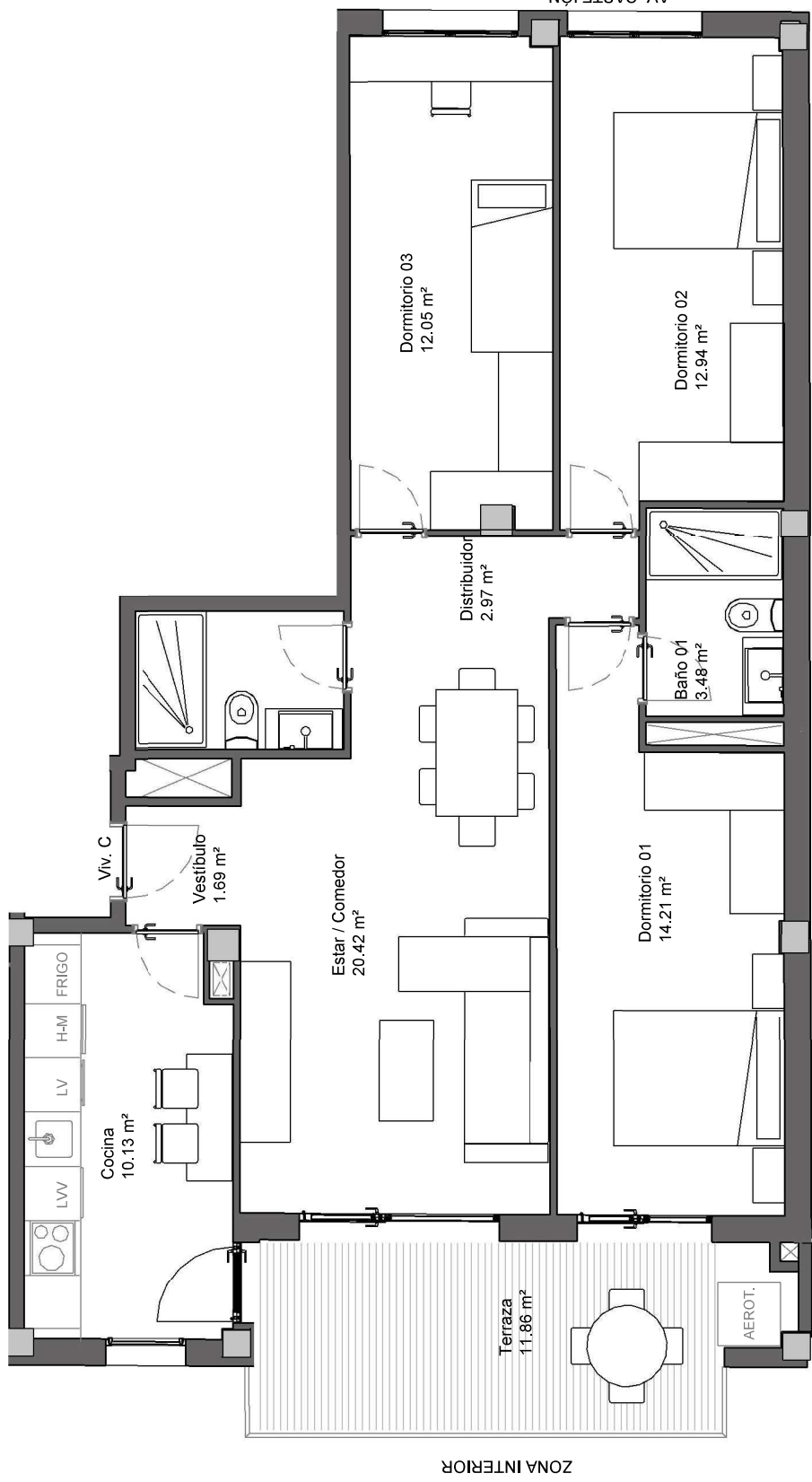
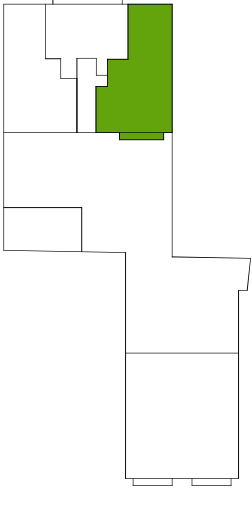

SUPERFICIES ÚTILES	
PLANTA	01
VIVIENDA	C
Nº DORMITORIOS	3
NOMBRE	
Baño 01	ÁREA 3.48 m²
Baño 02	3.54 m²
Cocina	10.13 m²
Distribuidor	2.97 m²
Dormitorio 01	14.21 m²
Dormitorio 02	12.94 m²
Dormitorio 03	12.05 m²
Estar / Comedor	20.42 m²
Vestibulo	1.69 m²
SUPERFICIE ÚTIL TOTAL CERRADA	81.43 m²
Terraza	11.86 m²
SUPERFICIE ÚTIL TOTAL ABIERTA	11.86 m²
SUPERFICIE ÚTIL TOTAL (CE+AB)	93.29 m²

ZONA INTERIOR

AV. CASTEJÓN



NOVIEMBRE 2025
DIN A4

ESTE PLANO NO CONSTITUYE UN DOCUMENTO CONTRACTUAL. ESTANDO SUJETO A MODIFICACIONES QUE VINIERAN DETERMINADAS POR CAUSAS TÉCNICAS ADMINISTRATIVAS (*) O JURÍDICAS Y QUE NO SUPONGAN UN DETRIMENTO DE LA CALIDAD O PRESTACIONES DE LA VIVIENDA. TODO EL MOBILIARIO QUE SE MUESTRA SE HA INCLUIDO A EFECTOS MIERAMENTE ORIENTATIVOS, NO FORMANDO PARTE EN NINGUN CASO DEL INMUEBLE OBJETO DE VENTA. (*) EL PROYECTO SE ENCUENTRA PENDIENTE DE OBTENER LA PRECEPTIVA LICENCIA URBANÍSTICA.