

AVENIDA CASTEJÓN - TERCERO C

AVENIDA CASTEJÓN 17
VILLANUEVA DE GÁLLEGO

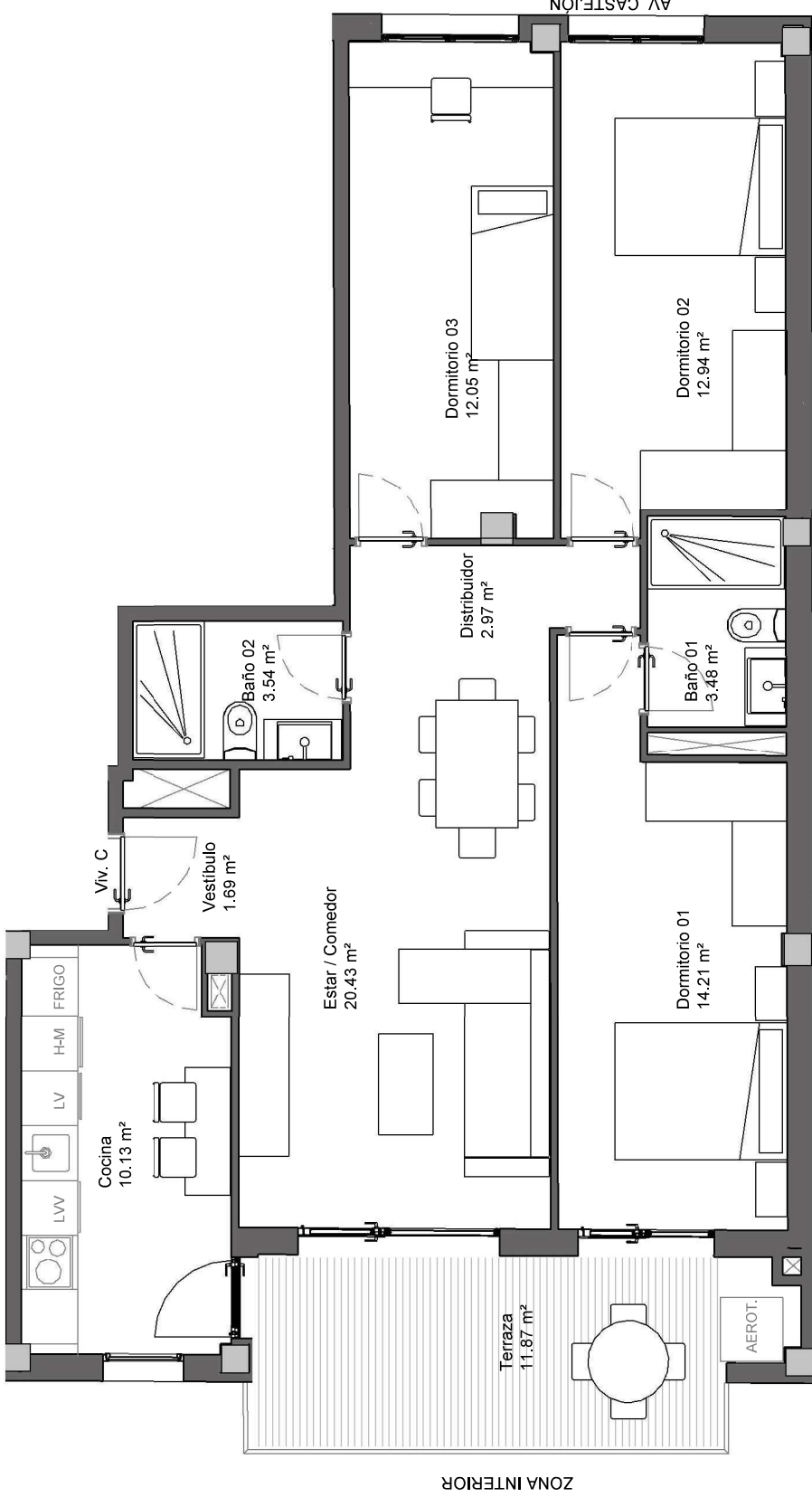
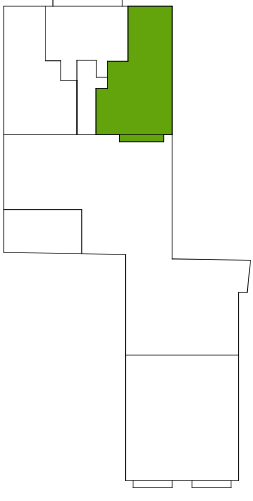

SUPERFICIES ÚTILES

PLANTA	003
VIVIENDA	C
Nº DORMITORIOS	3

NOMBRE	ÁREA
Baño 01	3.48 m ²
Baño 02	3.54 m ²
Cocina	10.13 m ²
Distribuidor	2.97 m ²
Dormitorio 01	14.21 m ²
Dormitorio 02	12.94 m ²
Dormitorio 03	12.05 m ²
Estar / Comedor	20.43 m ²
Vestibulo	1.69 m ²
SUPERFICIE ÚTIL TOTAL CERRADA	81.44 m²

Terraza	11.87 m ²
SUPERFICIE ÚTIL TOTAL ABIERTA	11.87 m²
SUPERFICIE ÚTIL TOTAL (CE+AB)	93.31 m²

PROMUEVE
FINCAS INDEPENDENCIA

CONSTRUYE
ARYCO

ESTE PLANO NO CONSTITUYE UN DOCUMENTO CONTRACTUAL. ESTANDO SUJETO A MODIFICACIONES QUE VINIERAN DETERMINADAS POR CAUSAS TÉCNICAS ADMINISTRATIVAS (*) O JURÍDICAS Y QUE NO SUPONGAN UN DETRIMENTO DE LA CALIDAD O PRESTACIONES DE LA VIVIENDA. TODO EL MOBILIARIO QUE SE MUESTRA SE HA INCLUIDO A EFECTOS MIERAMENTE ORIENTATIVOS, NO FORMANDO PARTE EN NINGUN CASO DEL INMUEBLE OBJETO DE VENTA. (*) EL PROYECTO SE ENCUENTRA PENDIENTE DE OBTENER LA PRECEPTIVA LICENCIA URBANÍSTICA.

NOVIEMBRE 2025
DIN A4

