

CALLE TENOR FLETA - BAJO A

AVENIDA CASTEJÓN 17
VILLANUEVA DE GÁLLEGO

SUPERFICIES ÚTILES	
PLANTA	00
VIVIENDA	A
Nº DORMITORIOS	3

NOMBRE	ÁREA
Baño 01	4.36 m ²
Baño 02	4.18 m ²
Cocina	8.34 m ²
Despensa	3.24 m ²
Distribuidor	4.29 m ²
Dormitorio 01	14.25 m ²
Dormitorio 02	11.90 m ²
Dormitorio 03	11.80 m ²
Estar / Comedor	18.67 m ²
Vestibulo	1.20 m ²

NOMBRE	ÁREA
SUPERFICIE ÚTIL TOTAL CERRADA	82.23 m²
Terraza	26.12 m ²
SUPERFICIE ÚTIL TOTAL ABIERTA	26.12 m²
SUPERFICIE ÚTIL TOTAL (CE+AB)	108.36 m²

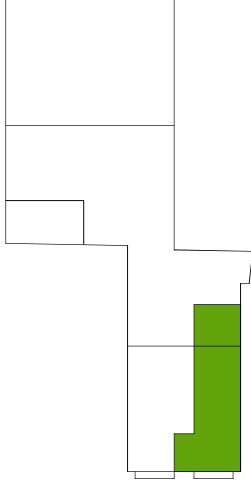
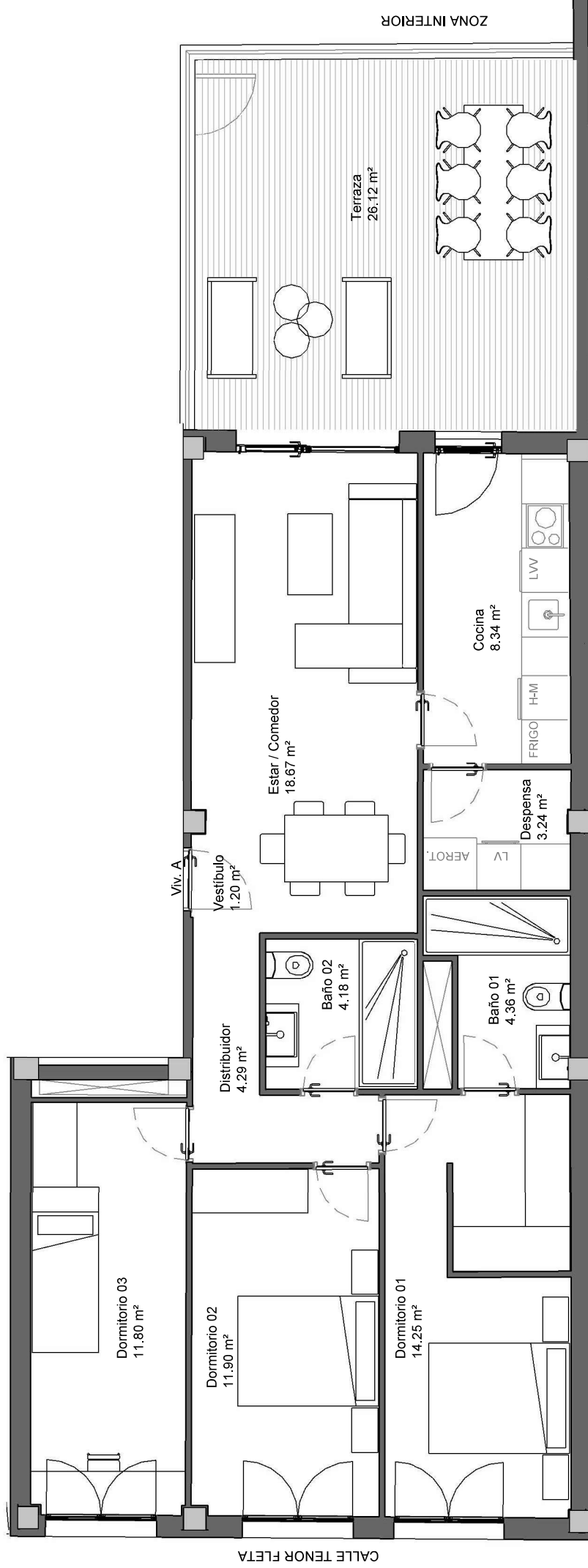

NOVIEMBRE 2025
DIN A4

ESTE PLANO NO CONSTITUYE UN DOCUMENTO CONTRACTUAL. ESTANDO SUJETO A MODIFICACIONES QUE VINIERAN DETERMINADAS POR CAUSAS TÉCNICAS ADMINISTRATIVAS (*) O JURÍDICAS Y QUE NO SUPONGAN UN DETRIMENTO DE LA CALIDAD O PRESTACIONES DE LA VIVIENDA. TODO EL MOBILIARIO QUE SE MUESTRA SE HA INCLUIDO A EFECTOS MÉRAMENTE ORIENTATIVOS, NO FORMANDO PARTE EN NINGÚN CASO DEL INMUEBLE OBJETO DE VENTA. (*) EL PROYECTO SE ENCUENTRA PENDIENTE DE OBTENER LA PRECEPTIVA LICENCIA URBANÍSTICA.

PROMUEVE
FINCAS INDEPENDENCIA
CONSTRUYE
ARYCO