

CALLE TENOR FLETA - TERCERO B

AVENIDA CASTEJÓN 17
VILLANUEVA DE GALLEGO

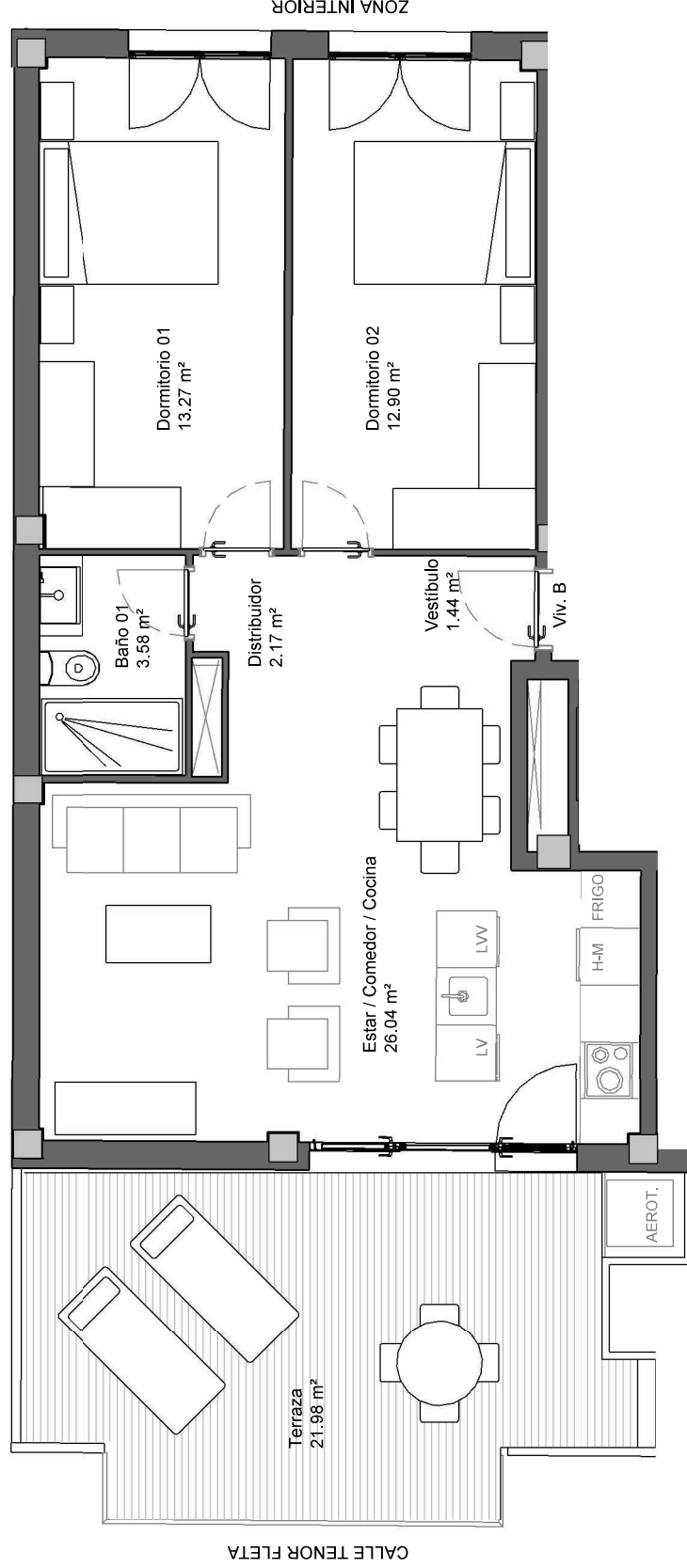
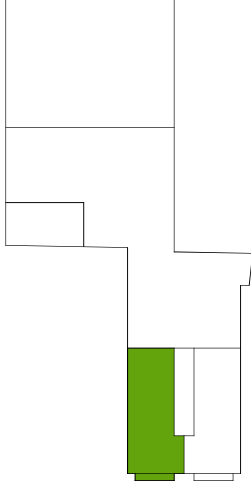

SUPERFICIES ÚTILES

PLANTA	03
VIVIENDA	B
Nº DORMITORIOS	2

NOMBRE	ÁREA
Baño 01	3.58 m ²
Distribuidor	2.17 m ²
Dormitorio 01	13.27 m ²
Dormitorio 02	12.90 m ²
Estar / Comedor / Cocina	26.04 m ²
Vestibulo	1.44 m ²
SUPERFICIE ÚTIL TOTAL CERRADA	59.40 m²

Terraza	21.98 m ²
SUPERFICIE ÚTIL TOTAL ABIERTA	21.98 m²
SUPERFICIE ÚTIL TOTAL (CE+AB)	81.38 m²



NOVIEMBRE 2025
DIN A4

ESTE PLANO NO CONSTITUYE UN DOCUMENTO CONTRACTUAL. ESTANDO SUJETO A MODIFICACIONES QUE VINIERAN DETERMINADAS POR CAUSAS TÉCNICAS, ADMINISTRATIVAS (*) O JURÍDICAS Y QUE NO SUPONGAN UN DETRIMENTO DE LA CALIDAD O PRESTACIONES DE LA VIVIENDA. TODO EL MOBILIARIO QUE SE MUESTRA SE HA INCLUIDO A EFECTOS MIERAMENTE ORIENTATIVOS, NO FORMANDO PARTE EN NINGUN CASO DEL INMUEBLE OBJETO DE VENTA. (*) EL PROYECTO SE ENCUENTRA PENDIENTE DE OBTENER LA PRECEPTIVA LICENCIA URBANÍSTICA.

PROMUEVE
FINCAS INDEPENDENCIA

CONSTRUYE
ARYCO